



ΕΦΗΜΕΡΙΔΑ ΤΗΣ ΚΥΒΕΡΝΗΣΕΩΣ ΤΗΣ ΕΛΛΗΝΙΚΗΣ ΔΗΜΟΚΡΑΤΙΑΣ

7 Δεκεμβρίου 2023

ΤΕΥΧΟΣ ΔΕΥΤΕΡΟ

Αρ. Φύλλου 6860

ΠΕΡΙΕΧΟΜΕΝΑ

ΑΠΟΦΑΣΕΙΣ

- 1 Εγκατάσταση μη δημόσιων υπηρεσιών στο Συνοριακό Σημείο Διέλευσης Ορμενίου.
- 2 Καταβολή ενιαίου τέλους για το πρώτο, δεύτερο και τρίτο τρίμηνο του έτους 2023 στους Δήμους εντός των διοικητικών ορίων των οποίων λειτουργούν μονάδες προσωρινής φιλοξενίας σύμφωνα με το άρθρο 195 του ν. 4662/2020 (Α' 27).

ΑΠΟΦΑΣΕΙΣ

Αριθμ. 103190

(1)

Εγκατάσταση μη δημόσιων υπηρεσιών στο Συνοριακό Σημείο Διέλευσης Ορμενίου.

Ο ΑΝΑΠΛΗΡΩΤΗΣ ΥΠΟΥΡΓΟΣ ΕΣΩΤΕΡΙΚΩΝ

Έχοντας υπόψη:

1. Τις διατάξεις:

α. Της παρ. 3 του άρθρου 9 του ν. 2647/1998 «Μεταβίβαση αρμοδιοτήτων στις Περιφέρειες και την Αυτοδιοίκηση και άλλες διατάξεις» (Α' 237),

β. της παρ. 4 του άρθρου 47 του ν. 3498/2006 «Ανάπτυξη ιαματικού τουρισμού και λοιπές διατάξεις» (Α' 230), όπως συμπληρώθηκε με το άρθρο 19 του ν. 3613/2007 (Α' 263),

γ. των άρθρων 6, 6Α, 6Β, 280 παρ. Ι και 283 παρ. 4 του ν. 3852/2010 «Νέα Αρχιτεκτονική της Αυτοδιοίκησης και της Αποκεντρωμένης Διοίκησης - Πρόγραμμα Καλλικράτης» (Α' 87),

δ. των άρθρων 63 και 64 του ν. 4954/2022 «Συμπληρωματικά μέτρα για την εφαρμογή του Κανονισμού (ΕΕ) 2019/788 του Ευρωπαϊκού Κοινοβουλίου και του Συμβουλίου σχετικά με την Ευρωπαϊκή Πρωτοβουλία Πολιτών και του Εκτελεστικού Κανονισμού (ΕΕ) 2019/1799 της Επιτροπής για τη θέσπιση τεχνικών προδιαγραφών για τα επιμέρους επιγραμμικά συστήματα συγκέντρωσης - Διατάξεις σχετικές με την εκλογική διαδικασία και τον έλεγχο εσόδων και δαπανών κομμάτων, συνασπι-

σμών και υποψηφίων βουλευτών και αιρετών - Λοιπές επείγουσες διατάξεις» (Α' 136),

ε. του άρθρου 90 του Κώδικα νομοθεσίας για την Κυβέρνηση και τα κυβερνητικά όργανα (π.δ. 63/2005, Α' 98), όπως διατηρήθηκε σε ισχύ με την περ. 22 του άρθρου 119 του ν. 4622/2019 (Α' 133),

στ. του π.δ. 142/2010 «Οργανισμός της Αποκεντρωμένης Διοίκησης Μακεδονίας - Θράκης» (Α' 235),

ζ. του π.δ. 141/2017 «Οργανισμός Υπουργείου Εσωτερικών» (Α' 180),

η. του π.δ. 81/2019 «Σύσταση, συγχώνευση, μετονομασία και κατάργηση Υπουργείων και καθορισμός των αρμοδιοτήτων τους - Μεταφορά υπηρεσιών και αρμοδιοτήτων μεταξύ Υπουργείων» (Α' 119),

θ. του π.δ. 84/2019 «Σύσταση και κατάργηση Γενικών Γραμματειών και Ειδικών Γραμματειών/Ενιαίων Διοικητικών Τομέων Υπουργείων» (Α' 123),

ι. του π.δ. 82/2023 «Μετονομασία Υπουργείου - Σύσταση και μετονομασία Γενικών Γραμματειών- Μεταφορά αρμοδιοτήτων, υπηρεσιακών μονάδων και θέσεων προσωπικού - Τροποποίηση και συμπλήρωση του π.δ. 77/2023 (Α' 130) - Μεταβατικές διατάξεις» (Α' 139),

ια. του π.δ. 79/2023 «Διορισμός Υπουργών, Αναπληρωτών Υπουργών και Υφυπουργών» (Α' 131),

ιβ. της υπό στοιχεία Υ11/7.7.2023 απόφασης του Πρωθυπουργού «Ανάθεση αρμοδιοτήτων στον Υφυπουργό Εσωτερικών, Θεόδωρο Λιβάνιο» (Β' 4403),

ιγ. της υπ' αρ. 20814/7.6.2001 κοινής απόφασης του Υφυπουργού Εσωτερικών, Δημόσιας Διοίκησης και Αποκέντρωσης και των Υπουργών Οικονομικών, Γεωργίας και Δημόσιας Τάξης «Γενικός Κανονισμός Λειτουργίας των Συνοριακών Σταθμών» (Β' 796).

2. Το υπ' αρ. 72408/17.5.2023 έγγραφο του Γραμματέα Αποκεντρωμένης Διοίκησης Μακεδονίας - Θράκης, στο οποίο διατυπώνεται η θετική εισήγησή του για τη διάθεση χώρου 8,10 τ.μ. προς μίσθωση για την εγκατάσταση μη δημόσιων υπηρεσιών στο Συνοριακό Σημείο Διέλευσης Ορμενίου, για την άσκηση οικονομικής δραστηριότητας.

3. Το υπ' αρ. 1129/10.4.2023 έγγραφο του Τελωνείου Ν. Ορεστιάδας.

4. Το υπό στοιχεία 7011/5/450-α'/21.4.2023 έγγραφο του Τμήματος Διαβατηριακού Ελέγχου Ορμενίου.

5. Το γεγονός ότι από τις διατάξεις της παρούσας δεν προκαλείται δαπάνη σε βάρος του κρατικού προϋπολογισμού, αποφασίζουμε:

1. Επιτρέπεται η εγκατάσταση μη δημοσίων υπηρεσιών και η εκμίσθωση χώρου για την ανάπτυξη οικονομικής δραστηριότητας στο Συνοριακό Σημείο Διέλευσης Ορμενίου. Ο προτεινόμενος χώρος καταλαμβάνει έκταση συνολικού εμβαδού 8,10 τ.μ., βρίσκεται στο πρώην Τελωνείο Ορμενίου, σε χώρο που παλαιότερα εκμισθωνόταν ως ανταλλακτήριο μη τελωνειακά ελεγχόμενο και σε έδαφος

κυριότητας δημοσίου, όπως αναφέρεται στο υπ' αρ. 72408/17.5.2023 έγγραφο του Γραμματέα Αποκεντρωμένης Διοίκησης Μακεδονίας-Θράκης και εμφανίζεται στο συνημμένο απόσπασμα κάτοψης ισογείου του πρώην Τελωνείου Ορμενίου, το οποίο παρατίθεται στο παράρτημα και αποτελεί αναπόσπαστο μέρος της παρούσας.

2. Το μίσθωμα του παραχωρούμενου χώρου της προηγούμενης παραγράφου καθορίζεται με κοινή απόφαση των Υπουργών Εσωτερικών και Εθνικής Οικονομίας και Οικονομικών.

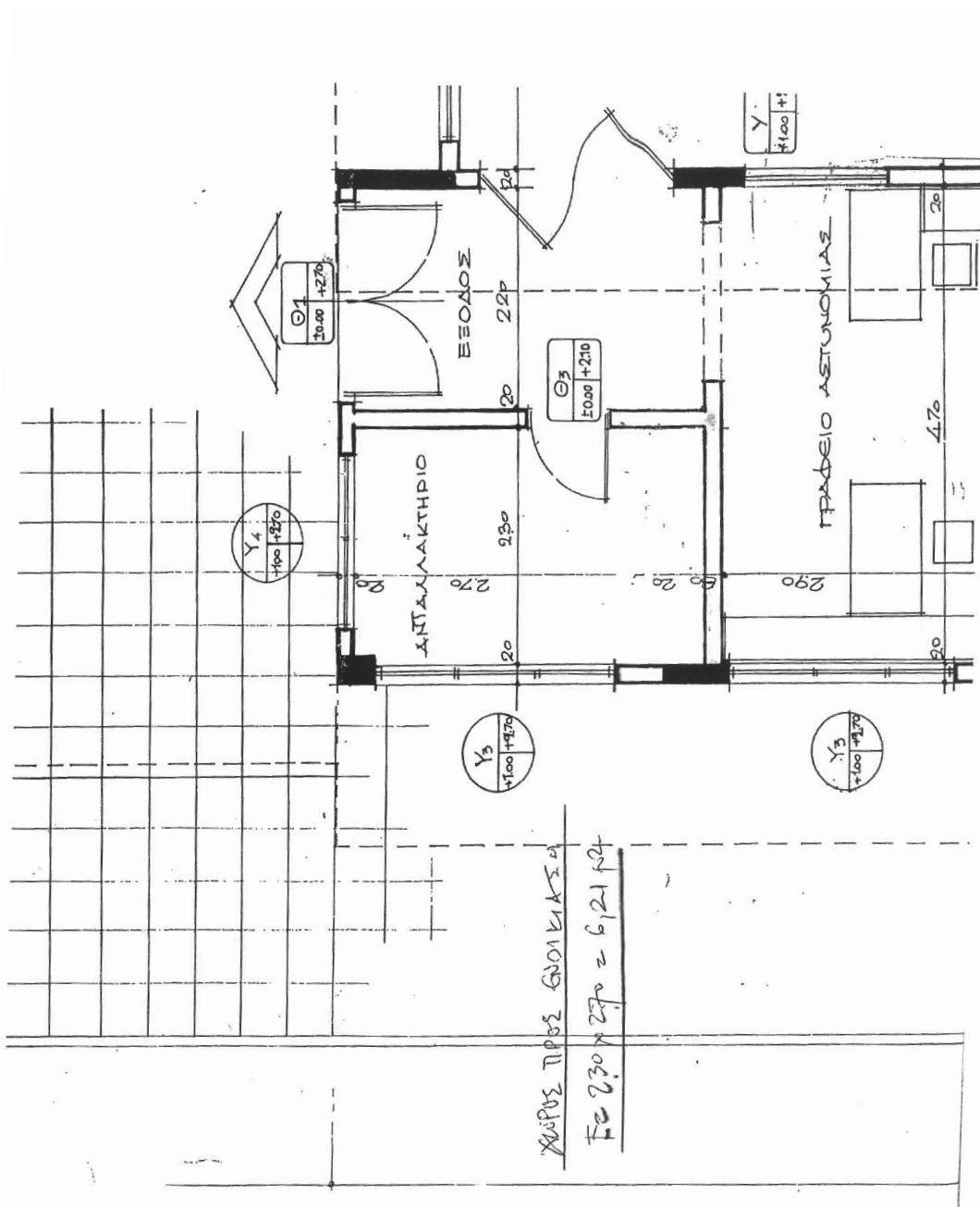

Η απόφαση αυτή να δημοσιευθεί στην Εφημερίδα της Κυβερνήσεως.

Αθήνα, 20 Οκτωβρίου 2023

Ο Αναπληρωτής Υπουργός

ΘΕΟΔΩΡΟΣ ΛΙΒΑΝΙΟΣ

Αριθμ. 527962

(2)

Καταβολή ενιαίου τέλους για το πρώτο, δεύτερο και τρίτο τρίμηνο του έτους 2023 στους Δήμους εντός των διοικητικών ορίων των οποίων λειτουργούν μονάδες προσωρινής φιλοξενίας σύμφωνα με το άρθρο 195 του ν. 4662/2020 (Α' 27).

**ΟΙ ΥΠΟΥΡΓΟΙ
ΕΘΝΙΚΗΣ ΟΙΚΟΝΟΜΙΑΣ ΚΑΙ ΟΙΚΟΝΟΜΙΚΩΝ -
ΜΕΤΑΝΑΣΤΕΥΣΗΣ ΚΑΙ ΑΣΥΛΟΥ**

Έχοντας υπόψη:

1. Τις διατάξεις:

α. Του ν. 4270/2014 «Αρχές δημοσιονομικής διαχείρισης και εποπτείας (ενσωμάτωση της Οδηγίας 2011/85/ΕΕ) - δημόσιο λογιστικό και άλλες διατάξεις» (Α' 143),

β. του ν. 4622/2019 «Επιτελικό Κράτος: οργάνωση, λειτουργία και διαφάνεια της Κυβέρνησης, των κυβερνητικών οργάνων και της κεντρικής δημόσιας διοίκησης» (Α' 133),

γ. του άρθρου 195 του ν. 4662/2020 «Εθνικός Μηχανισμός Διαχείρισης Κρίσεων και Αντιμετώπισης Κινδύνων, αναδιάρθρωση της ΓΓΠΠ, αναβάθμιση συστήματος εθελοντισμού πολιτικής προστασίας, αναδιοργάνωση του Πυροσβεστικού και άλλες διατάξεις» (Α' 27),

δ. του ν. 4813/2021 «Μεσοπρόθεσμο Πλαίσιο Δημοσιονομικής Στρατηγικής 2021 - 2025» (Α' 111),

ε. του άρθρου 49 του ν. 5045/2023 «Ενίσχυση του εισοδήματος των μισθωτών, των νέων, της οικογένειας και της εργασίας - Συνταξιοδοτικές ρυθμίσεις και άλλες επείγουσες διατάξεις» (Α' 136),

στ. του π.δ. 80/2016 «Ανάληψη υποχρεώσεων από τους διατάκτες» (Α' 145),

ζ. του π.δ. 4/2020 «Σύσταση Υπουργείου Μετανάστευσης και Ασύλου, καθορισμός των αρμοδιοτήτων του και ανακατανομή αρμοδιοτήτων μεταξύ Υπουργείων» (Α' 4),

η. του π.δ. 106/2020 «Οργανισμός Υπουργείου Μετανάστευσης και Ασύλου» (Α' 255),

θ. του π.δ. 77/2022 «Ίδρυση Κλειστών Ελεγχόμενων Δομών (Κ.Ε.Δ.) και κατάργηση Κέντρων Υποδοχής και Ταυτοποίησης (Κ.Υ.Τ.) - Τροποποίηση του π.δ. 106/2020 "Οργανισμός Υπουργείου Μετανάστευσης και Ασύλου" (Α' 255)» (Α' 212),

ι. του άρθρου 3 του π.δ. 20/2023 «Κατάργηση της Γενικής Διεύθυνσης Συντονισμού και Διαχείρισης Προγραμμάτων Μετανάστευσης και Εσωτερικών Υποθέσεων (Γ.Δ.ΣΥ.Δ.Μ.Ε.Υ.)- Τροποποίηση του π.δ. 106/2020 "Οργανισμός Υπουργείου Μετανάστευσης και Ασύλου" (Α' 255)» (Α' 43),

ια. του π.δ. 77/2023 «Σύσταση Υπουργείου και μετονομασία Υπουργείων - Σύσταση, κατάργηση και μετο-

νομασία Γενικών και Ειδικών Γραμματειών - Μεταφορά αρμοδιοτήτων, υπηρεσιακών μονάδων, θέσεων προσωπικού και εποπτευόμενων φορέων» (Α' 130),

ιβ. του π.δ. 79/2023 «Διορισμός Υπουργών, Αναπληρωτών Υπουργών και Υφυπουργών» (Α' 131).

2. Την υπό στοιχεία 102928 ΕΞ 2023 κοινή απόφαση του Πρωθυπουργού και του Υπουργού Οικονομικών «Ανάθεση αρμοδιοτήτων στον Υφυπουργό Οικονομικών, Αθανάσιο Πετραλιά» (Β' 4441).

3. Την υπό στοιχεία 2/58493/ΔΠΓΚ/31.07.2018 απόφαση του Αναπληρωτή Υπουργού Οικονομικών «Οικονομική και Διοικητική Ταξινόμηση του κρατικού προϋπολογισμού» (Β' 3240).

4. Την υπό στοιχεία 2/183176/ΔΠΓΚ/25-11-2022 απόφαση του Αναπληρωτή Υπουργού Οικονομικών «Κατανομή πιστώσεων κρατικού προϋπολογισμού 2023 σε αναλυτικό επίπεδο» (ΑΔΑ: 6Κ5ΨΗ-ΞΩ).

5. Την υπ' αρ. 764680/19-12-2022 (ΑΔΑ: 9ΑΧ-246ΜΔΨΟ-1Φ1) απόφαση του Υπουργού Μετανάστευσης και Ασύλου για την κατανομή πιστώσεων τακτικού προϋπολογισμού οικονομικού έτους 2023 των Ε.Φ. 1055- 101, 1055-202, 1055-203, 1055-204, 1055-205 και 1055-501 σε επιμέρους Αναλυτικούς Λογαριασμούς Εξόδων.

6. Την υπό στοιχεία 2/187311/ΔΠΓΚ/19-12-2022 απόφαση του Υπουργού Οικονομικών «Διάθεση των πιστώσεων του κρατικού προϋπολογισμού οικονομικού έτους 2023» (ΑΔΑ: 62Τ8Η-ΦΓ1).

7. Την υπό στοιχεία 2/188030/ΔΠΓΚ/20-12-2022 εγκύκλιο του Υπουργείου Οικονομικών «Εκτέλεση Προϋπολογισμού οικονομικού έτους 2023» (ΑΔΑ: 6ΤΑΤΗ-1Ρ9).

8. Την υπ' αρ. 2/37157/02-05-2023 απόφαση του Γ.Α.Κ. «Μεταβολές εκτελούμενου προϋπολογισμού».

9. Την υπ' αρ. 347473/07-07-2023 εισήγηση της Γενικής Γραμματείας Υποδοχής Αιτούντων Άσυλο.

10. Την υπ' αρ. 458460/10-10-2023 εισήγηση της Γενικής Γραμματείας Υποδοχής Αιτούντων Άσυλο.

11. Την υπ' αρ. 470601/19-10-2023 εισήγηση της Γενικής Γραμματείας Υποδοχής Αιτούντων Άσυλο (ορθή επανάληψη της υπ' αρ. 204770/07-04-2023 εισήγησης).

12. Την υπ' αρ. 456069/09-10-2023 (ΑΔΑ: ΨΟ8Θ46ΜΔΨΟ-Μ5Τ) απόφαση ανάληψης υποχρέωσης της Γενικής Διεύθυνσης Διοικητικών και Οικονομικών Υπηρεσιών του Υπουργείου Μετανάστευσης και Ασύλου.

13. Την υπ' αρ. 456070/09-10-2023 (ΑΔΑ: ΩΝΕ046ΜΔΨΟ-Ν4Κ) απόφαση ανάληψης υποχρέωσης της Γενικής Διεύθυνσης Διοικητικών και Οικονομικών Υπηρεσιών του Υπουργείου Μετανάστευσης και Ασύλου.

14. Την υπ' αρ. 470009/19-10-2023 (ΑΔΑ: 66ΠΣ46ΜΔΨΟ-Τ6Σ) απόφαση ανάληψης υποχρέωσης της Γενικής Διεύθυνσης Διοικητικών και Οικονομικών Υπηρεσιών του Υπουργείου Μετανάστευσης και Ασύλου.

15. Την υπ' αρ. 481965/27-10-2023 εισηγητική έκθεση δημοσιονομικών επιπτώσεων της ΓΔΔΟΥ του Υπουργείου Μετανάστευσης και Ασύλου (ορθή επανάληψη της υπ' αρ. 473295/20-10-2023), σύμφωνα με την οποία από την παρούσα προκαλείται δαπάνη σε βάρος των εγγεγραμμένων πιστώσεων του κρατικού

προϋπολογισμού οικονομικού έτους 2023, του Ειδικού Φορέα 1055-205 του Υπουργείου Μετανάστευσης και Ασύλου στον Α.Λ.Ε. 2310401013 «Επιχορήγηση σε Ο.Τ.Α. α' βαθμού για την κάλυψη δαπανών χρήσης γης, καθαριότητας και ηλεκτροφωτισμού από τη λειτουργία μονάδων προσωρινής φιλοξενίας του άρθρου 195 του ν. 4662/2020» συνολικού ποσού ενός εκατομμυρίου εννιακοσίων είκοσι επτά χιλιάδων διακοσίων τριάντα τριών ευρώ και τριάντα έξι λεπτών (1.927.233,36 €), η οποία θα καλυφθεί από τις εγγεγραμμένες πιστώσεις του εν λόγω ΑΛΕ του ανωτέρω Ειδικού Φορέα, αποφασίζουμε:

Άρθρο 1

Την απόδοση του ενιαίου τέλους πρώτου, δευτέρου και τρίτου τριμήνου, έτους 2023, στους Δήμους εντός των διοικητικών ορίων των οποίων λειτουργούν μονάδες προσωρινής φιλοξενίας μεταναστών, για την καταβολή τελών καθαριότητας, ηλεκτροφωτισμού και ακίνητης περιουσίας, συνολικού ποσού ενός εκατομμυρίου εννιακοσίων είκοσι επτά χιλιάδων διακοσίων τριάντα τριών ευρώ και τριάντα έξι λεπτών (1.927.233,36 €), όπως αποτυπώνεται σύμφωνα με τις παρ. 1, 2 και 3 του άρθρου 195 του ν. 4662/2020 (Α' 27) ανά δικαιούχο Δήμο στους ακόλουθους πίνακες:

ΣΥΝΟΛΙΚΟ ΠΟΣΟ ΓΙΑ ΤΟ Α' ΤΡΙΜΗΝΟ 2023

ΠΕΡΙΦΕΡΕΙΑ ΚΗ ΥΠΗΡΕΣΙΑ	ΔΗΜΟΣ	ΝΟΜΟΣ	Πληθυσμός (ΕΛΣΤΑΤ)	ΙΑΝΟΥΑΡΙΟΣ 2023				ΦΕΒΡΟΥΑΡΙΟΣ 2023				ΜΑΡΤΙΟΣ 2023				ΣΥΝΟΛΟ Α' ΤΡΙΜΗΝΟΥ 2023
				Διαμένοντες	Αναλογία	Συντελεστής	Ποσό	Διαμένοντες	Αναλογία	Συντελεστής	Ποσό	Διαμένοντες	Αναλογία	Συντελεστής	Ποσό	
ΕΔΠΦΑΑ ΡΙΤΣΩΝΑΣ	Καλαμάρας	Εύβοιας	102.223	1644	1,61%	1,05	€ 21.577,50	1196	1,17%	1,05	€ 15.697,50	1267	1,24%	1,05	€ 16.629,38	€ 53.904,38
ΕΔΠΦΑΑ ΒΑΓΙΟΧΩΡΙΟΥ	Βόλβης	Θεσσαλονίκης	23.478	265	1,13%	1,05	€ 3.478,13	253	1,08%	1,05	€ 3.320,63	204	0,87%	1,00	€ 2.550,00	€ 9.348,76
ΕΔΠΦΑΑ ΚΟΥΤΣΟΧΕΡΟΥ	Λάρισας	Λάρισας	162.591	655	0,40%	1,00	€ 8.187,50	577	0,35%	1,00	€ 7.212,50	521	0,32%	1,00	€ 6.512,50	€ 21.912,50
ΚΥΤ&ΕΔΠΦΑ Α ΜΑΛΑΚΑΣΑΣ	Ωρωπού	Αττικής	33.769	890	2,64%	1,05	€ 11.681,25	1172	3,47%	1,05	€ 15.382,50	1509	4,47%	1,05	€ 19.805,63	€ 46.869,38
ΕΔΠΦΑΑ ΣΕΡΡΩΝ	Σερρών	Σερρών	76.817	1029	1,34%	1,05	€ 13.505,63	962	1,25%	1,05	€ 12.626,25	769	1,00%	1,05	€ 10.093,13	€ 36.225,01
ΕΔΠΦΑΑ ΣΙΝΤΙΚΗΣ	Σιντικής	Σερρών	22.195	0	0,00%	1,00	€ -	0	0,00%	1,00	€ -	0	0,00%	1,00	€ -	€ -
ΕΔΠΦΑΑ ΚΑΤ ΙΩΑΝΝΙΝΩΝ	Ιωαννίνων	Ιωαννίνων	112.486	813	0,72%	1,00	€ 10.162,50	807	0,72%	1,00	€ 10.087,50	727	0,65%	1,00	€ 9.087,50	€ 29.337,50
ΚΥΤ&ΕΔΠΦΑ Α ΔΙΑΒΑΤΩΝ	Δέλτα	Θεσσαλονίκης	45.839	288	0,63%	1,00	€ 3.600,00	315	0,69%	1,00	€ 3.937,50	208	0,45%	1,00	€ 2.600,00	€ 10.137,50
ΕΔΠΦΑΑ ΚΑΒΑΛΑΣ	Καβάλας	Καβάλας	70.501	379	0,54%	1,00	€ 4.737,50	425	0,60%	1,00	€ 5.312,50	371	0,53%	1,00	€ 4.637,50	€ 14.687,50
ΕΔΠΦΑΑ ΣΧΙΣΤΟΥ	Περάματος	Αττικής	25.389	661	2,60%	1,05	€ 8.675,63	693	2,73%	1,05	€ 9.095,63	657	2,59%	1,05	€ 8.623,13	€ 26.394,39
ΕΔΠΦΑΑ ΘΗΒΑΣ	Θηβαίων	Βοιωτίας	36.477	257	0,70%	1,00	€ 3.212,50	218	0,60%	1,00	€ 2.725,00	201	0,55%	1,00	€ 2.512,50	€ 8.450,00
ΕΔΠΦΑΑ ΚΟΡΙΝΘΟΥ	Κορινθίων	Κορινθίας	58.192	414	0,71%	1,00	€ 5.175,00	427	0,73%	1,00	€ 5.337,50	415	0,71%	1,00	€ 5.187,50	€ 15.700,00
ΕΔΠΦΑΑ ΦΙΛΙΠΠΙΑΔΑΣ	Ζηρού	Πρέβεζας	13.892	391	2,81%	1,05	€ 5.131,88	430	3,10%	1,05	€ 5.643,75	378	2,72%	1,05	€ 4.961,25	€ 15.736,88
ΕΔΠΦΑΑ ΑΛΕΞΑΝΔΡΕΙΑΣ	Αλεξάνδρειας	Ημαθίας	41.570	353	0,85%	1,00	€ 4.412,50	318	0,76%	1,00	€ 3.975,00	307	0,74%	1,00	€ 3.837,50	€ 12.225,00
ΕΔΠΦΑΑ ΟΙΝΟΦΥΤΩΝ	Τανάγρας	Βοιωτίας	19.432	0	0,00%	1,00	€ -	0	0,00%	1,00	€ -	0	0,00%	1,00	€ -	€ -
ΕΔΠΦΑΑ ΛΑΓΚΑΔΙΚΩΝ	Λαγκαδάς	Θεσσαλονίκης	41.103	163	0,40%	1,00	€ 2.037,50	108	0,26%	1,00	€ 1.350,00	87	0,21%	1,00	€ 1.087,50	€ 4.475,00
ΕΔΠΦΑΑ ΘΕΡΜΟΠΥΛΩΝ	Λαμιέων	Φθιώτιδας	75.315	111	0,15%	1,00	€ 1.387,50	97	0,13%	1,00	€ 1.212,50	98	0,13%	1,00	€ 1.225,00	€ 3.825,00
ΕΔΠΦΑΑ ΔΡΑΜΑΣ	Δράμας	Δράμας	58.944	203	0,34%	1,00	€ 2.537,50	124	0,21%	1,00	€ 1.550,00	81	0,14%	1,00	€ 1.012,50	€ 5.100,00
ΕΔΠΦΑΑ ΚΥΛΛΗΝΗΣ	Ανδραβίδας - Κυλλήνης	Ηλείας	21.581	181	0,84%	1,00	€ 2.262,50	150	0,70%	1,00	€ 1.875,00	148	0,69%	1,00	€ 1.850,00	€ 5.987,50
ΕΔΠΦΑΑ ΒΟΛΟΥ	Βόλου	Μαγνησίας	144.449	133	0,09%	1,00	€ 1.662,50	131	0,09%	1,00	€ 1.637,50	105	0,07%	1,00	€ 1.312,50	€ 4.612,50
ΕΔΠΦΑΑ ΕΛΕΥΣΙΝΑΣ	Ελευσίνας	Αττικής	29.902	123	0,41%	1,00	€ 1.537,50	119	0,40%	1,00	€ 1.487,50	107	0,36%	1,00	€ 1.337,50	€ 4.362,50
ΕΔΠΦΑΑ ΑΓΙΑΣ ΕΛΕΝΗΣ	Ζίτσας	Ιωαννίνων	14.766	315	2,13%	1,05	€ 4.134,38	300	2,03%	1,05	€ 3.937,50	297	2,01%	1,05	€ 3.898,13	€ 11.970,01
ΕΔΠΦΑΑ ΠΥΡΓΟΥ	Πύργου	Ηλείας	47.995	0	0,00%	1,00	€ -	0	0,00%	1,00	€ -	0	0,00%	1,00	€ -	€ -
ΚΕΔ ΣΑΜΟΥ	Ανατολική Σάμου	Σάμου	20.513	966	4,71%	1,05	€ 12.678,75	937	4,57%	1,05	€ 12.298,13	876	4,27%	1,05	€ 11.497,50	€ 36.474,38
ΚΕΔ ΚΩ	Κω	Δωδεκανήσου	33.388	1033	3,09%	1,05	€ 13.558,13	804	2,41%	1,05	€ 10.552,50	443	1,33%	1,05	€ 5.814,38	€ 29.925,01
ΚΕΔ ΛΕΡΟΥ	Λέρου	Δωδεκανήσου	7.917	363	4,59%	1,05	€ 4.764,38	302	3,81%	1,05	€ 3.963,75	258	3,26%	1,05	€ 3.386,25	€ 12.114,38
ΚΕΔ ΛΕΣΒΟΥ	Μυτιλήνης	Λέσβου	56.766	1804	3,18%	1,05	€ 23.677,50	1813	3,19%	1,05	€ 23.795,63	2152	3,79%	1,05	€ 28.245,00	€ 75.718,13
ΕΠΔΦΑΑ ΔΥΤΙΚΗΣ ΛΕΣΒΟΥ	Δυτικής Λέσβου	Λέσβου	28.564	115	0,40%	1,00	€ 1.437,50	0	0,00%	1,00	€ -	38	0,13%	1,00	€ 475,00	€ 1.912,50
ΚΥΤ ΦΥΛΑΚΙ ΟΔΑ	Ορεστιάδας	Έβρου	37.695	87	0,23%	1,00	€ 1.087,50	41	0,11%	1,00	€ 512,50	85	0,23%	1,00	€ 1.062,50	€ 2.662,50
ΚΕΔ ΧΙΟΥ	Χίου	Χίου	51.390	321	0,62%	1,00	€ 4.012,50	320	0,62%	1,00	€ 4.000,00	411	0,80%	1,00	€ 5.137,50	€ 13.150,00
ΕΔΠΦΑΑ ΒΕΡΟΙΑΣ	Βέροιας	Ημαθίας	66.547	180	0,27%	1,00	€ 2.250,00	174	0,26%	1,00	€ 2.175,00	150	0,23%	1,00	€ 1.875,00	€ 6.300,00
ΕΔΠΦΑΑ ΠΟΛΥΚΑΣΤΡΟΥ	Παιονίας	Κιλκίς	28.493	596	2,09%	1,05	€ 7.822,50	539	1,89%	1,05	€ 7.074,38	475	1,67%	1,05	€ 6.234,38	€ 21.131,26
ΕΔΠΦΑΑ ΑΤΤΙΚΟΥ ΑΛΣΟΥΣ	Αθηναίων	Κεντρικός Τομέας Αθηνών	664.046	33	0,00%	1,00	€ 412,50	46	0,01%	1,00	€ 575,00	40	0,01%	1,00	€ 500,00	€ 1.487,50
							€ 190.798,16				€ 178.350,65				€ 172.988,16	€ 542.136,97

ΣΥΝΟΛΙΚΟ ΠΟΣΟ ΓΙΑ ΤΟ Β' ΤΡΙΜΗΝΟ 2023

ΠΕΡΙΦΕΡΕΙΑΚΗ ΥΠΗΡΕΣΙΑ	ΔΗΜΟΣ	ΝΟΜΟΣ	Πληθυσμ ός (ΕΛΣΤΑΤ)	ΑΠΡΙΛΙΟΣ				ΜΑΪΟΣ 2023				ΙΟΥΝΙΟΣ 2023				ΣΥΝΟΛΟ Β' ΤΡΙΜΗΝΟΥ 2023
				Διαμέν οντες	Αναλογία	Συντελε στής	Ποσό	Διαμέν οντες	Αναλογία	Συντελε στής	Ποσό	Διαμένο ντες	Αναλογία	Συντελ εστής	Ποσό	
ΕΔΠΦΑΑ ΡΙΤΣΩΝΑΣ	Χαλκιδέων	Εύβοιας	102.223	1225	1,20%	1,05	€ 16.078,13	1202	1,18%	1,05	€ 15.776,25	1249	1,22%	1,05	€ 16.393,13	€ 48.247,51
ΕΔΠΦΑΑ ΒΑΓΙΟΧΩΡΙΟΥ	Βόλβης	Θεσσαλ ονικής	23.478	138	0,59%	1,00	€ 1.725,00	114	0,49%	1,00	€ 1.425,00	183	0,78%	1,00	€ 2.287,50	€ 5.437,50
ΕΔΠΦΑΑ ΚΟΥΤΣΟΧΕΡΟΥ	Λάρισσας	Λάρισσας	162.591	482	0,30%	1,00	€ 6.025,00	538	0,33%	1,00	€ 6.725,00	585	0,36%	1,00	€ 7.312,50	€ 20.062,50
ΚΥΤ&ΕΔΠΦΑΑ ΜΑΛΑΚΑΣΑΣ	Ωρωπού	Αττικής	33.769	647	1,92%	1,05	€ 8.491,88	387	1,15%	1,05	€ 5.079,38	607	1,80%	1,05	€ 7.966,88	€ 21.538,14
ΕΔΠΦΑΑ ΣΕΡΡΩΝ	Σερρών	Σερρών	76.817	638	0,83%	1,00	€ 7.975,00	738	0,96%	1,00	€ 9.225,00	1295	1,69%	1,05	€ 16.996,88	€ 34.196,88
ΕΔΠΦΑΑ ΣΙΝΤΙΚΗΣ	Σιντικής	Σερρών	22.195	0	0,00%	1,00	€ -	0	0,00%	1,00	€ -	0	0,00%	1,00	€ -	€ -
ΕΔΠΦΑΑ ΚΑΤΣΙΚΑ	Ιωαννιτών	Ιωαννίν ων	112.486	687	0,61%	1,00	€ 8.587,50	693	0,62%	1,00	€ 8.662,50	739	0,66%	1,00	€ 9.237,50	€ 26.487,50
ΚΥΤ&ΕΔΠΦΑΑ ΔΙΑΒΑΤΩΝ	Δέλτα	Θεσσαλ ονικής	45.839	276	0,60%	1,00	€ 3.450,00	306	0,67%	1,00	€ 3.825,00	490	1,07%	1,05	€ 6.431,25	€ 13.706,25
ΕΔΠΦΑΑ ΚΑΒΑΛΑΣ	Καβάλας	Καβάλας	70.501	331	0,47%	1,00	€ 4.137,50	397	0,56%	1,00	€ 4.962,50	339	0,48%	1,00	€ 4.237,50	€ 13.337,50
ΕΔΠΦΑΑ ΣΧΙΣΤΟΥ	Περάματος	Αττικής	25.389	649	2,56%	1,05	€ 8.518,13	585	2,30%	1,05	€ 7.678,13	621	2,45%	1,05	€ 8.150,63	€ 24.346,89
ΕΔΠΦΑΑ ΘΗΒΑΣ	Θηβαίων	Βοιωτίας	36.477	196	0,54%	1,00	€ 2.450,00	320	0,88%	1,00	€ 4.000,00	232	0,64%	1,00	€ 2.900,00	€ 9.350,00
ΕΔΠΦΑΑ ΚΟΡΙΝΘΟΥ	Κορινθίων	Κορινθί ας	58.192	399	0,69%	1,00	€ 4.987,50	348	0,60%	1,00	€ 4.350,00	350	0,60%	1,00	€ 4.375,00	€ 13.712,50
ΕΔΠΦΑΑ ΦΙΛΙΠΠΙΑΔΑΣ	Ζηρού	Πρέβεζα	13.892	322	2,32%	1,05	€ 4.226,25	366	2,63%	1,05	€ 4.803,75	377	2,71%	1,05	€ 4.948,13	€ 13.978,13
ΕΔΠΦΑΑ ΑΛΕΞΑΝΔΡΕΙΑΣ	Αλεξάνδρεια	Ημαθίας	41.570	171	0,41%	1,00	€ 2.137,50	175	0,42%	1,00	€ 2.187,50	207	0,50%	1,00	€ 2.587,50	€ 6.912,50
ΕΔΠΦΑΑ ΟΙΝΟΦΥΤΩΝ	Τανάγρας	Βοιωτίας	19.432	0	0,00%	1,00	€ -	0	0,00%	1,00	€ -	0	0,00%	1,00	€ -	€ -
ΕΔΠΦΑΑ ΛΑΓΚΑΔΙΚΙΩΝ	Λαγκαδά	Θεσσαλ ονικής	41.103	71	0,17%	1,00	€ 887,50	71	0,17%	1,00	€ 887,50	223	0,54%	1,00	€ 2.787,50	€ 4.562,50
ΕΔΠΦΑΑ ΘΕΡΜΟΠΥΛΩΝ	Λαμίων	Φθιώτιδ ας	75.315	78	0,10%	1,00	€ 975,00	73	0,10%	1,00	€ 912,50	0	0,00%	1,00	€ -	€ 1.887,50
ΕΔΠΦΑΑ ΔΡΑΜΑΣ	Δράμας	Δράμας	58.944	69	0,12%	1,00	€ 862,50	95	0,16%	1,00	€ 1.187,50	73	0,12%	1,00	€ 912,50	€ 2.962,50
ΕΔΠΦΑΑ ΚΥΛΗΝΗΣ	Ανδραβίδας	Ηλείας	21.581	205	0,95%	1,00	€ 2.562,50	116	0,54%	1,00	€ 1.450,00	129	0,60%	1,00	€ 1.612,50	€ 5.625,00
ΕΔΠΦΑΑ ΒΟΛΟΥ	Βόλου	Μαγνησι ας	144.449	89	0,06%	1,00	€ 1.112,50	47	0,03%	1,00	€ 587,50	0	0,00%	1,00	€ -	€ 1.700,00
ΕΔΠΦΑΑ ΕΛΕΥΣΙΝΑΣ	Ελευσίνιας	Αττικής	29.902	102	0,34%	1,00	€ 1.275,00	95	0,32%	1,00	€ 1.187,50	89	0,30%	1,00	€ 1.112,50	€ 3.575,00
ΕΔΠΦΑΑ ΑΓΙΑΣ ΕΛΕΝΗΣ	Ζίτσας	Ιωαννίν ων	14.766	250	1,69%	1,05	€ 3.281,25	226	1,53%	1,05	€ 2.966,25	214	1,45%	1,05	€ 2.808,75	€ 9.056,25
ΕΔΠΦΑΑ ΠΥΡΓΟΥ	Πύργου	Ηλείας	47.995	0	0,00%	1,00	€ -	39	0,08%	1,00	€ 487,50	44	0,09%	1,00	€ 550,00	€ 1.037,50
ΚΕΔ ΣΑΜΟΥ	Ανατολική Σάμου	Σάμου	20.513	759	3,70%	1,05	€ 9.961,88	608	2,96%	1,05	€ 7.980,00	512	2,50%	1,05	€ 6.720,00	€ 24.661,88
ΚΕΔ ΚΩ	Κω	Δωδεκα νήσου	33.388	230	0,69%	1,00	€ 2.875,00	195	0,58%	1,00	€ 2.437,50	311	0,93%	1,00	€ 3.887,50	€ 9.200,00
ΚΕΔ ΛΕΡΟΥ	Λέρου	Δωδεκα νήσου	7.917	284	3,59%	1,05	€ 3.727,50	276	3,49%	1,05	€ 3.622,50	498	6,29%	1,10	€ 6.847,50	€ 14.197,50
ΚΕΔ ΛΕΣΒΟΥ	Μυτιλήνης	Λέσβου	56.766	2352	4,14%	1,05	€ 30.870,00	2496	4,40%	1,05	€ 32.760,00	2034	3,58%	1,05	€ 26.696,25	€ 90.326,25
ΕΔΠΦΑΑ ΔΥΤΙΚΗΣ ΛΕΣΒΟΥ	Δυτικής Λέσ βου	Λέσβου	28.564	0	0,00%	1,00	€ -	0	0,00%	1,00	€ -	0	0,00%	1,00	€ -	€ -
ΚΥΤ ΦΥΛΑΚΙΟ ΕΒΡΟΥ	Ορεστιάδα	Εβρου	37.695	89	0,24%	1,00	€ 1.112,50	94	0,25%	1,00	€ 1.175,00	268	0,71%	1,00	€ 3.350,00	€ 5.637,50
ΚΕΔ ΧΙΟΥ	Χίου	Χίου	51.390	428	0,83%	1,00	€ 5.350,00	275	0,54%	1,00	€ 3.437,50	377	0,73%	1,00	€ 4.712,50	€ 13.500,00
ΕΔΠΦΑΑ ΒΕΡΟΙΑΣ	Βέροια	Ημαθία	66.547	137	0,21%	1,00	€ 1.712,50	232	0,35%	1,00	€ 2.900,00	229	0,34%	1,00	€ 2.862,50	€ 7.475,00
ΕΔΠΦΑΑ ΠΟΛΥΚΑΣΤΡΟΥ	Παιονία	Κιλκίς	28.493	430	1,51%	1,05	€ 5.643,75	420	1,47%	1,05	€ 5.512,50	762	2,67%	1,05	€ 10.001,25	€ 21.157,50
ΕΔΠΦΑΑ ΑΤΤΙΚΟΥ ΑΙΣΟΥΣ	Αθηναίων	Κεντρικ ός Τομέας Αθηνών	664.046	37	0,01%	1,00	€ 462,50	40	0,01%	1,00	€ 500,00	51	0,01%	1,00	€ 637,50	€ 1.600,00
							€ 151.461,27				€ 148.691,26				€ 169.323,15	€ 469.475,68

ΣΥΝΟΛΙΚΟ ΠΟΣΟ ΓΙΑ ΤΟ Γ' ΤΡΙΜΗΝΟ 2023

ΠΕΡΙΦΕΡΕΙΑΚΗ ΥΠΗΡΕΣΙΑ	ΔΗΜΟΣ	ΝΟΜΟΣ	Πληθυσμός (ΕΛΣΤΑΤ)	ΙΟΥΛΙΟΣ 2023				ΑΥΓΟΥΣΤΟΣ 2023				ΣΕΠΤΕΜΒΡΙΟΣ 2023				ΣΥΝΟΛΟ Γ' ΤΡΙΜΗΝΟΥ 2023
				Διαμένοντες	Αναλογία	Συντελεστής	Ποσό	Διαμένοντες	Αναλογία	Συντελεστής	Ποσό	Διαμένοντες	Αναλογία	Συντελεστής	Ποσό	
ΕΔΠΦΑΑ ΡΙΤΣΩΝΑΣ	Χαλκιδέων	Εύβοιας	102.223	1276	1,25%	1,05	€ 16.747,50	1350	1,32%	1,05	€ 17.718,75	1539	1,51%	1,05	€ 20.199,38	€ 54.665,63
ΕΔΠΦΑΑ ΒΑΓΙΟΧΩΡΙΟΥ	Βόλβης	Θεσσαλονίκης	23.478	359	1,53%	1,05	€ 4.711,88	448	1,91%	1,05	€ 5.880,00	566	2,41%	1,05	€ 7.428,75	€ 18.020,63
ΕΔΠΦΑΑ ΚΟΥΤΣΟΧΕΡΟΥ	Λάρισας	Λάρισας	162.591	605	0,37%	1,00	€ 7.562,50	841	0,52%	1,00	€ 10.512,50	0	0,00%	1,00	€ -	€ 18.075,00
ΚΥΤ&ΕΔΠΦΑΑ ΜΑΛΑΚΑΣΑΣ	Ωρωπού	Αττικής	33.769	746	2,21%	1,05	€ 9.791,25	1581	4,68%	1,05	€ 20.750,63	2479	7,34%	1,10	€ 34.086,25	€ 64.628,13
ΕΔΠΦΑΑ ΣΕΡΡΩΝ	Σερρών	Σερρών	76.817	1490	1,94%	1,05	€ 19.556,25	1659	2,16%	1,05	€ 21.774,38	1038	1,35%	1,05	€ 13.623,75	€ 54.954,38
ΕΔΠΦΑΑ ΣΙΝΤΙΚΗΣ	Σιντικής	Σερρών	22.195	0	0,00%	1,00	€ -	0	0,00%	1,00	€ -	195	0,88%	1,00	€ 2.437,50	€ 2.437,50
ΕΔΠΦΑΑ ΚΑΤΣΙΚΑ	Ιωαννιτών	Ιωαννίνων	112.486	770	0,68%	1,00	€ 9.625,00	785	0,70%	1,00	€ 9.812,50	919	0,82%	1,00	€ 11.487,50	€ 30.925,00
ΚΥΤ&ΕΔΠΦΑΑ ΔΙΑΒΑΤΩΝ	Δέλτα	Θεσσαλονίκης	45.839	289	0,63%	1,00	€ 3.612,50	404	0,88%	1,00	€ 5.050,00	542	1,18%	1,05	€ 7.113,75	€ 15.776,25
ΕΔΠΦΑΑ ΚΑΒΑΛΑΣ	Καβάλας	Καβάλας	70.501	539	0,76%	1,00	€ 6.737,50	698	0,99%	1,00	€ 8.725,00	679	0,96%	1,00	€ 8.487,50	€ 23.950,00
ΕΔΠΦΑΑ ΣΧΙΣΤΟΥ	Περάματος	Αττικής	25.389	618	2,43%	1,05	€ 8.111,25	598	2,36%	1,05	€ 7.848,75	632	2,49%	1,05	€ 8.295,00	€ 24.255,00
ΕΔΠΦΑΑ ΘΗΒΑΣ	Θηβαίων	Βοιωτίας	36.477	286	0,78%	1,00	€ 3.575,00	504	1,38%	1,05	€ 6.615,00	639	1,75%	1,05	€ 8.386,88	€ 18.576,88
ΕΔΠΦΑΑ ΚΟΡΙΝΘΟΥ	Κορινθίων	Κορινθίας	58.192	337	0,58%	1,00	€ 4.212,50	443	0,76%	1,00	€ 5.537,50	712	1,22%	1,05	€ 9.345,00	€ 19.095,00
ΕΔΠΦΑΑ ΦΙΛΙΠΠΙΑΔΑΣ	Ζηρού	Πρέβεζας	13.892	404	2,91%	1,05	€ 5.302,50	465	3,35%	1,05	€ 6.103,13	540	3,89%	1,05	€ 7.087,50	€ 18.493,13
ΕΔΠΦΑΑ ΑΛΕΞΑΝΔΡΕΙΑΣ	Αλεξάνδρεια	Ημαθίας	41.570	342	0,82%	1,00	€ 4.275,00	483	1,16%	1,05	€ 6.339,38	659	1,59%	1,05	€ 8.649,38	€ 19.263,76
ΕΔΠΦΑΑ ΟΙΝΟΦΥΤΩΝ	Τανάγρας	Βοιωτίας	19.432	59	0,30%	1,00	€ 737,50	72	0,37%	1,00	€ 900,00	311	1,60%	1,05	€ 4.081,88	€ 5.719,38
ΕΔΠΦΑΑ ΛΑΓΚΑΔΙΚΩΝ	Λαγκαδάς	Θεσσαλονίκης	41.103	265	0,64%	1,00	€ 3.312,50	443	1,08%	1,05	€ 5.814,38	554	1,35%	1,05	€ 7.271,25	€ 16.398,13
ΕΔΠΦΑΑ ΘΕΡΜΟΠΥΛΩΝ	Λαμιών	Φθιώτιδας	75.315	0	0,00%	1,00	€ -	0	0,00%	1,00	€ -	334	0,44%	1,00	€ 4.175,00	€ 4.175,00
ΕΔΠΦΑΑ ΔΡΑΜΑΣ	Δράμας	Δράμας	58.944	268	0,45%	1,00	€ 3.350,00	339	0,58%	1,00	€ 4.237,50	439	0,74%	1,00	€ 5.487,50	€ 13.075,00
ΕΔΠΦΑΑ ΚΥΛΛΗΝΗΣ	Ανδραβιδίων - Κυλλήνης	Ηλείας	21.581	217	1,01%	1,05	€ 2.848,13	264	1,22%	1,05	€ 3.465,00	344	1,59%	1,05	€ 4.515,00	€ 10.828,13
ΕΔΠΦΑΑ ΒΟΛΟΥ	Βόλου	Μαγνησίας	144.449	0	0,00%	1,00	€ -	0	0,00%	1,00	€ -	144	0,10%	1,00	€ 1.800,00	€ 1.800,00
ΕΔΠΦΑΑ ΕΛΕΥΣΙΝΑΣ	Ελευσίνας	Αττικής	29.902	84	0,28%	1,00	€ 1.050,00	90	0,30%	1,00	€ 1.125,00	96	0,32%	1,00	€ 1.200,00	€ 3.375,00
ΕΔΠΦΑΑ ΑΓΙΑΣ ΕΛΕΝΗΣ	Ζίτσας	Ιωαννίνων	14.766	247	1,67%	1,05	€ 3.241,88	219	1,48%	1,05	€ 2.874,38	312	2,11%	1,05	€ 4.095,00	€ 10.211,26
ΕΔΠΦΑΑ ΠΥΡΓΟΥ	Πύργου	Ηλείας	47.995	52	0,11%	1,00	€ 650,00	116	0,24%	1,00	€ 1.450,00	201	0,42%	1,00	€ 2.512,50	€ 4.612,50
ΚΕΔ ΣΑΜΟΥ	Ανατολική Σάμος	Σάμου	20.513	587	2,86%	1,05	€ 7.704,38	1650	8,04%	1,10	€ 22.687,50	4250	20,72%	1,20	€ 63.750,00	€ 94.141,88
ΚΕΔ ΚΩ	Κω	Δωδεκανήσου	33.388	624	1,87%	1,05	€ 8.190,00	1452	4,35%	1,05	€ 19.057,50	2352	7,04%	1,10	€ 32.340,00	€ 59.587,50
ΚΕΔ ΛΕΡΟΥ	Λέρου	Δωδεκανήσου	7.917	714	9,02%	1,10	€ 9.817,50	1213	15,32%	1,20	€ 18.195,00	2355	29,75%	1,20	€ 35.325,00	€ 63.337,50
ΚΕΔ ΛΕΣΒΟΥ	Μυτιλήνης	Λέσβου	56.766	2749	4,84%	1,05	€ 36.080,63	3225	5,68%	1,10	€ 44.343,75	4944	8,71%	1,10	€ 67.980,00	€ 148.404,38
ΕΔΠΦΑΑ ΔΥΤΙΚΗΣ ΛΕΣΒΟΥ	Δυτικής Λέσβου	Λέσβου	28.564	0	0,00%	1,00	€ -	0	0,00%	1,00	€ -	0	0,00%	1,00	€ -	€ -
ΚΥΤ ΦΥΛΑΚΙΟ ΕΒΡΟΥ	Ορεστιάδας	Εβρου	37.695	263	0,70%	1,00	€ 3.287,50	288	0,76%	1,00	€ 3.600,00	290	0,77%	1,00	€ 3.625,00	€ 10.512,50
ΚΕΔ ΧΙΟΥ	Χίου	Χίου	51.390	476	0,93%	1,00	€ 5.950,00	628	1,22%	1,05	€ 8.242,50	976	1,90%	1,05	€ 12.810,00	€ 27.002,50
ΕΔΠΦΑΑ ΒΕΡΟΙΑΣ	Βέροιας	Ημαθίας	66.547	241	0,36%	1,00	€ 3.012,50	373	0,56%	1,00	€ 4.662,50	411	0,62%	1,00	€ 5.137,50	€ 12.812,50
ΕΔΠΦΑΑ ΠΟΛΥΚΑΣΤΡΟΥ	Παιονίας	Κιλκίς	28.493	1048	3,68%	1,05	€ 13.755,00	1033	3,63%	1,05	€ 13.558,13	1357	4,76%	1,05	€ 17.810,63	€ 45.123,76
ΕΔΠΦΑΑ ΑΤΤΙΚΟΥΣ ΑΙΣΟΥΣ	Αθηναίων	Κεντρικός Τομέας Αθηνών	664.046	43	0,01%	1,00	€ 537,50	30	0,00%	1,00	€ 375,00	38	0,01%	1,00	€ 475,00	€ 1.387,50
							€ 207.345,65				€ 287.255,66				€ 421.019,40	€ 915.620,71

ΣΥΝΟΛΙΚΟ ΠΟΣΟ Α', Β' ΚΑΙ Γ' ΤΡΙΜΗΝΟΥ 2023 ΑΝΑ ΔΗΜΟ

ΔΟΜΗ	ΔΗΜΟΣ	ΝΟΜΟΣ	ΙΑΝΟΥΑΡΙΟΣ	ΦΕΒΡΟΥΑΡΙΟΣ	ΜΑΡΤΙΟΣ	ΣΥΝΟΛΟ Α ΤΡΙΜΗΝΟΥ	ΑΠΡΙΛΙΟΣ	ΜΑΪΟΣ	ΙΟΥΝΙΟΣ	ΣΥΝΟΛΟ Β ΤΡΙΜΗΝΟΥ	ΙΟΥΛΙΟΣ	ΑΥΓΟΥΣΤΟΣ	ΣΕΠΤΕΜΒΡΙΟΣ	ΣΥΝΟΛΟ Γ ΤΡΙΜΗΝΟΥ	ΣΥΝΟΛΟ
ΕΠΦΑΑ ΡΙΤΣΩΝΑΣ	Χαλκιδέων	Εύβοιας	21.577,50 €	15.697,50 €	16.629,38 €	53.904,38 €	16.078,13 €	15.776,25 €	16.393,13 €	48.247,51 €	16.747,50 €	17.718,75 €	20.199,38 €	54.665,63 €	156.817,52 €
ΕΠΦΑΑ ΒΑΠΟΧΩΡΙΟΥ	Βόλβης	Θεσσαλο νίκης	3.478,13 €	3.320,63 €	2.550,00 €	9.348,76 €	1.725,00 €	1.425,00 €	2.287,50 €	5.437,50 €	4.711,88 €	5.880,00 €	7.428,75 €	18.020,63 €	32.806,89 €
ΕΠΦΑΑ ΚΟΥΤΣΟΧΕΡΟ Υ	Λάρισας	Λάρισας	8.187,50 €	7.212,50 €	6.512,50 €	21.912,50 €	6.025,00 €	6.725,00 €	7.312,50 €	20.062,50 €	7.562,50 €	10.512,50 €	0,00 €	18.075,00 €	60.050,00 €
ΚΥΤ&ΕΠΦΑΑ ΜΑΛΑΚΑΣΑΣ	Ωρωπού	Αττικής	11.681,25 €	15.382,50 €	19.805,63 €	46.869,38 €	8.491,88 €	5.079,38 €	7.966,88 €	21.538,14 €	9.791,25 €	20.750,63 €	34.086,25 €	64.628,13 €	133.035,65 €
ΕΠΦΑΑ ΣΕΡΡΩΝ	Σερρών	Σερρών	13.505,63 €	12.626,25 €	10.093,13 €	36.225,01 €	7.975,00 €	9.225,00 €	16.996,88 €	34.196,88 €	19.556,25 €	21.774,38 €	13.623,75 €	54.954,38 €	125.376,27 €
ΕΠΦΑΑ ΣΙΝΤΙΚΗΣ	Σιντικής	Σερρών	0,00 €	0,00 €	0,00 €	0,00 €	0,00 €	0,00 €	0,00 €	0,00 €	0,00 €	0,00 €	2.437,50 €	2.437,50 €	2.437,50 €
ΕΠΦΑΑ ΚΑΤΣΙΚΑ	Ιωαννίνων	Ιωαννίνων	10.162,50 €	10.087,50 €	9.087,50 €	29.337,50 €	8.587,50 €	8.662,50 €	9.237,50 €	26.487,50 €	9.625,00 €	9.812,50 €	11.487,50 €	30.925,00 €	86.750,00 €
ΚΥΤ&ΕΠΦΑΑ ΔΙΑΒΑΤΩΝ	Δέλτα	Θεσσαλο νίκης	3.600,00 €	3.937,50 €	2.600,00 €	10.137,50 €	3.450,00 €	3.825,00 €	6.431,25 €	13.706,25 €	3.612,50 €	5.050,00 €	7.113,75 €	15.776,25 €	39.620,00 €
ΕΠΦΑΑ ΚΑΒΑΛΑΣ	Καβάλας	Καβάλας	4.737,50 €	5.312,50 €	4.637,50 €	14.687,50 €	4.137,50 €	4.962,50 €	4.237,50 €	13.337,50 €	6.737,50 €	8.725,00 €	8.487,50 €	23.950,00 €	51.975,00 €
ΕΠΦΑΑ ΣΧΙΣΤΟΥ	Περάματος	Αττικής	8.675,63 €	9.095,63 €	8.623,13 €	26.394,39 €	8.518,13 €	7.678,13 €	8.150,63 €	24.346,89 €	8.111,25 €	7.848,75 €	8.295,00 €	24.255,00 €	74.996,28 €
ΕΠΦΑΑ ΘΗΒΑΣ	Θηβαίων	Βοιωτίας	3.212,50 €	2.725,00 €	2.512,50 €	8.450,00 €	2.450,00 €	4.000,00 €	2.900,00 €	9.350,00 €	3.575,00 €	6.615,00 €	8.386,88 €	18.576,88 €	36.376,88 €
ΕΠΦΑΑ ΚΟΡΙΝΘΟΥ	Κορινθίων	Κορινθίας	5.175,00 €	5.337,50 €	5.187,50 €	15.700,00 €	4.987,50 €	4.350,00 €	4.375,00 €	13.712,50 €	4.212,50 €	5.537,50 €	9.345,00 €	19.095,00 €	48.507,50 €
ΕΠΦΑΑ ΦΙΛΙΠΠΙΔΑΣ	Ζηρού	Πρέβεζας	5.131,88 €	5.643,75 €	4.961,25 €	15.736,88 €	4.226,25 €	4.803,75 €	4.948,13 €	13.978,13 €	5.302,50 €	6.103,13 €	7.087,50 €	18.493,13 €	48.208,14 €
ΕΠΦΑΑ ΑΛΕΞΑΝΔΡΕΙΑ Σ	Αλεξάνδρει ας	Ημαθίας	4.412,50 €	3.975,00 €	3.837,50 €	12.225,00 €	2.137,50 €	2.187,50 €	2.587,50 €	6.912,50 €	4.275,00 €	6.339,38 €	8.649,38 €	19.263,76 €	38.401,26 €
ΕΠΦΑΑ ΟΙΝΟΦΥΤΩΝ	Τανάγρας	Βοιωτίας	0,00 €	0,00 €	0,00 €	0,00 €	0,00 €	0,00 €	0,00 €	0,00 €	737,50 €	900,00 €	4.081,88 €	5.719,38 €	5.719,38 €
ΕΠΦΑΑ ΛΑΓΚΑΔΙΚΙΩΝ	Λαγκαδά	Θεσσαλο νίκης	2.037,50 €	1.350,00 €	1.087,50 €	4.475,00 €	887,50 €	887,50 €	2.787,50 €	4.562,50 €	3.312,50 €	5.814,38 €	7.271,25 €	16.398,13 €	25.435,63 €
ΕΠΦΑΑ ΘΕΡΜΟΠΥΛΩ Ν	Λαμιέων	Φθιώτιδ ας	1.387,50 €	1.212,50 €	1.225,00 €	3.825,00 €	975,00 €	912,50 €	0,00 €	1.887,50 €	0,00 €	0,00 €	4.175,00 €	4.175,00 €	9.887,50 €
ΕΠΦΑΑ ΔΡΑΜΑΣ	Δράμας	Δράμας	2.537,50 €	1.550,00 €	1.012,50 €	5.100,00 €	862,50 €	1.187,50 €	912,50 €	2.962,50 €	3.350,00 €	4.237,50 €	5.487,50 €	13.075,00 €	21.137,50 €
ΕΠΦΑΑ ΚΥΛΛΗΝΗΣ	Ανδραβίδας - Κυλλήνης	Ηλείας	2.262,50 €	1.875,00 €	1.850,00 €	5.987,50 €	2.562,50 €	1.450,00 €	1.612,50 €	5.625,00 €	2.848,13 €	3.465,00 €	4.515,00 €	10.828,13 €	22.440,63 €
ΕΠΦΑΑ ΒΟΛ ΕΠΦΑΑ ΕΛΕΥΣΙΝΑΣ	Βόλου	Μαγνησι ας	1.662,50 €	1.637,50 €	1.312,50 €	4.612,50 €	1.112,50 €	587,50 €	0,00 €	1.700,00 €	0,00 €	0,00 €	1.800,00 €	1.800,00 €	8.112,50 €
ΕΠΦΑΑ ΕΛΕΥΣΙΝΑΣ	Ελευσίνας	Αττικής	1.537,50 €	1.487,50 €	1.337,50 €	4.362,50 €	1.275,00 €	1.187,50 €	1.112,50 €	3.575,00 €	1.050,00 €	1.125,00 €	1.200,00 €	3.375,00 €	11.312,50 €
ΕΠΦΑΑ ΑΓΙΑΣ ΕΛΕΝΗΣ	Ζίτσας	Ιωαννίνων	4.134,38 €	3.937,50 €	3.898,13 €	11.970,01 €	3.281,25 €	2.966,25 €	2.808,75 €	9.056,25 €	3.241,88 €	2.874,38 €	4.095,00 €	10.211,26 €	31.237,52 €
ΕΠΦΑΑ ΠΥΡΡ ΚΕΔ ΖΑΜΟΥ	Πύργου	Ηλείας	0,00 €	0,00 €	0,00 €	0,00 €	0,00 €	487,50 €	550,00 €	1.037,50 €	650,00 €	1.450,00 €	2.512,50 €	4.612,50 €	5.650,00 €
ΚΕΔ ΖΑΜΟΥ	Ανατολική Σάμου	Σάμου	12.678,75 €	12.298,13 €	11.497,50 €	36.474,38 €	9.961,88 €	7.980,00 €	6.720,00 €	24.661,88 €	7.704,38 €	22.687,50 €	63.750,00 €	94.141,88 €	155.278,14 €
ΚΕΔ ΚΩ	Κω	Δωδεκαν ήσου	13.558,13 €	10.552,50 €	5.814,38 €	29.925,01 €	2.875,00 €	2.437,50 €	3.887,50 €	9.200,00 €	8.190,00 €	19.057,50 €	32.340,00 €	59.587,50 €	98.712,51 €
ΚΕΔ ΛΕΡΟΥ	Λέρου	Δωδεκαν ήσου	4.764,38 €	3.963,75 €	3.386,25 €	12.114,38 €	3.727,50 €	3.622,50 €	6.847,50 €	14.197,50 €	9.817,50 €	18.195,00 €	35.325,00 €	63.337,50 €	89.649,38 €
ΚΕΔ ΛΕΣΒΟΥ	Μυτιλήνης	Λέσβου	23.677,50 €	23.795,63 €	28.245,00 €	75.718,13 €	30.870,00 €	32.760,00 €	26.696,25 €	90.326,25 €	36.080,63 €	44.343,75 €	67.980,00 €	148.404,38 €	314.448,76 €
ΕΠΦΑΑ ΔΥΤΙΚΗΣ ΛΕΣΒΟΥ	Δυτικής Λέσβου	Λέσβου	1.437,50 €	0,00 €	475,00 €	1.912,50 €	0,00 €	0,00 €	0,00 €	0,00 €	0,00 €	0,00 €	0,00 €	0,00 €	1.912,50 €
ΚΥΤ ΦΥΛΑΚΙΟ ΕΒΡΟΥ	Ορεστιάδα	Εβρου	1.087,50 €	512,50 €	1.062,50 €	2.662,50 €	1.112,50 €	1.175,00 €	3.350,00 €	5.637,50 €	3.287,50 €	3.600,00 €	3.625,00 €	10.512,50 €	18.812,50 €
ΚΕΔ ΧΙΟΥ	Χίου	Χίου	4.012,50 €	4.000,00 €	5.137,50 €	13.150,00 €	5.350,00 €	3.437,50 €	4.712,50 €	13.500,00 €	5.950,00 €	8.242,50 €	12.810,00 €	27.002,50 €	53.652,50 €
ΕΠΦΑΑ ΒΕΡΟΙΑΣ	Βέροιας	Ημαθίας	2.250,00 €	2.175,00 €	1.875,00 €	6.300,00 €	1.712,50 €	2.900,00 €	2.862,50 €	7.475,00 €	3.012,50 €	4.662,50 €	5.137,50 €	12.812,50 €	26.587,50 €
ΕΠΦΑΑ ΠΟΛΥΚΑΣΤΡΟ Υ	Παιονίας	Κιλίκης	7.822,50 €	7.074,38 €	6.234,38 €	21.131,26 €	5.643,75 €	5.512,50 €	10.001,25 €	21.157,50 €	13.755,00 €	13.558,13 €	17.810,63 €	45.123,76 €	87.412,52 €
ΕΠΦΑΑ ΑΤΤΙΚΟΥ ΑΛΣΟΥΣ	Αθηναίων	Κεντρικό ς Τομέας Αθηνών	412,50 €	575,00 €	500,00 €	1.487,50 €	462,50 €	500,00 €	637,50 €	1.600,00 €	537,50 €	375,00 €	475,00 €	1.387,50 €	4.475,00 €
ΓΕΝΙΚΟ ΣΥΝΟΛΟ			190.798,16 €	178.350,65 €	172.988,16 €	542.136,97 €	151.461,27 €	148.691,26 €	169.323,15 €	469.475,68 €	207.345,65 €	287.255,66 €	421.019,40 €	915.620,71 €	1.927.233,36 €

Η καταβολή του ενιαίου τέλους βάσει των παρ. 2 και 3 του άρθρου 195 του ν. 4662/2020 (Α' 27), στους ως άνω αναφερόμενους Δήμους, θα πραγματοποιηθεί από τις εγγεγραμμένες πιστώσεις του τακτικού προϋπολογισμού οικονομικού έτους 2023 του Α.Λ.Ε. 2310401013 «Επιχορήγηση σε Ο.Τ.Α. α' βαθμού για την κάλυψη δαπανών χρήσης γης, καθαριότητας και ηλεκτροφωτισμού από τη λειτουργία μονάδων προσωρινής φιλοξενίας του άρθρου 195 του ν. 4662/2020» του Ε.Φ. 1055-205 «Ειδική Γραμματεία Συντονισμού Εμπλεκόμενων Φορέων» του Υπουργείου Μετανάστευσης και Ασύλου.

Η ισχύς της παρούσας απόφασης αρχίζει από τη δημοσίευσή της.

Η απόφαση αυτή να δημοσιευθεί στην Εφημερίδα της Κυβερνήσεως.

Αθήνα, 4 Δεκεμβρίου 2023

Οι Υπουργοί

Υφυπουργός Εθνικής Οικονομίας και Οικονομικών

Μετανάστευσης και Ασύλου

ΑΘΑΝΑΣΙΟΣ ΠΕΤΡΑΛΙΑΣ

ΔΗΜΗΤΡΙΟΣ ΚΑΙΡΙΔΗΣ



ΕΘΝΙΚΟ ΤΥΠΟΓΡΑΦΕΙΟ

Το Εθνικό Τυπογραφείο αποτελεί δημόσια υπηρεσία υπαγόμενη στην Προεδρία της Κυβέρνησης και έχει την ευθύνη τόσο για τη σύνταξη, διαχείριση, εκτύπωση και κυκλοφορία των Φύλλων της Εφημερίδας της Κυβερνήσεως (ΦΕΚ), όσο και για την κάλυψη των εκτυπωτικών - εκδοτικών αναγκών του δημοσίου και του ευρύτερου δημόσιου τομέα (ν. 3469/2006/Α' 131 και π.δ. 29/2018/Α' 58).

1. ΦΥΛΛΟ ΤΗΣ ΕΦΗΜΕΡΙΔΑΣ ΤΗΣ ΚΥΒΕΡΝΗΣΕΩΣ (ΦΕΚ)

- Τα **ΦΕΚ σε ηλεκτρονική μορφή** διατίθενται δωρεάν στο **www.et.gr**, την επίσημη ιστοσελίδα του Εθνικού Τυπογραφείου. Όσα ΦΕΚ δεν έχουν ψηφιοποιηθεί και καταχωριστεί στην ανωτέρω ιστοσελίδα, ψηφιοποιούνται και αποστέλλονται επίσης δωρεάν με την υποβολή αίτησης, για την οποία αρκεί η συμπλήρωση των αναγκαίων στοιχείων σε ειδική φόρμα στον ιστότοπο **www.et.gr**.

- Τα **ΦΕΚ σε έντυπη μορφή** διατίθενται σε μεμονωμένα φύλλα είτε απευθείας από το Τμήμα Πωλήσεων και Συνδρομητών, είτε ταχυδρομικά με την αποστολή αιτήματος παραγγελίας μέσω των ΚΕΠ, είτε με ετήσια συνδρομή μέσω του Τμήματος Πωλήσεων και Συνδρομητών. Το κόστος ενός ασπρόμαυρου ΦΕΚ από 1 έως 16 σελίδες είναι 1,00 €, αλλά για κάθε επιπλέον οκτασέλιδο (ή μέρος αυτού) προσαυξάνεται κατά 0,20 €. Το κόστος ενός έγχρωμου ΦΕΚ από 1 έως 16 σελίδες είναι 1,50 €, αλλά για κάθε επιπλέον οκτασέλιδο (ή μέρος αυτού) προσαυξάνεται κατά 0,30 €. Το τεύχος Α.Σ.Ε.Π. διατίθεται δωρεάν.

• Τρόποι αποστολής κειμένων προς δημοσίευση:

Α. Τα κείμενα προς δημοσίευση στο ΦΕΚ, από τις υπηρεσίες και τους φορείς του δημοσίου, αποστέλλονται ηλεκτρονικά στη διεύθυνση **webmaster.et@et.gr** με χρήση προηγμένης ψηφιακής υπογραφής και χρονοσήμανσης.

Β. Κατ' εξαίρεση, όσοι πολίτες δεν διαθέτουν προηγμένη ψηφιακή υπογραφή μπορούν είτε να αποστέλλουν ταχυδρομικά, είτε να καταθέτουν με εκπρόσωπό τους κείμενα προς δημοσίευση εκτυπωμένα σε χαρτί στο Τμήμα Παραλαβής και Καταχώρισης Δημοσιευμάτων.

- Πληροφορίες, σχετικά με την αποστολή/κατάθεση εγγράφων προς δημοσίευση, την ημερήσια κυκλοφορία των Φ.Ε.Κ., με την πώληση των τευχών και με τους ισχύοντες τιμοκαταλόγους για όλες τις υπηρεσίες μας, περιλαμβάνονται στον ιστότοπο (**www.et.gr**). Επίσης μέσω του ιστότοπου δίδονται πληροφορίες σχετικά με την πορεία δημοσίευσης των εγγράφων, με βάση τον Κωδικό Αριθμό Δημοσιεύματος (ΚΑΔ). Πρόκειται για τον αριθμό που εκδίδει το Εθνικό Τυπογραφείο για όλα τα κείμενα που πληρούν τις προϋποθέσεις δημοσίευσης.

2. ΕΚΤΥΠΩΤΙΚΕΣ - ΕΚΔΟΤΙΚΕΣ ΑΝΑΓΚΕΣ ΤΟΥ ΔΗΜΟΣΙΟΥ

Το Εθνικό Τυπογραφείο ανταποκρινόμενο σε αιτήματα υπηρεσιών και φορέων του δημοσίου αναλαμβάνει να σχεδιάσει και να εκτυπώσει έντυπα, φυλλάδια, βιβλία, αφίσες, μπλοκ, μηχανογραφικά έντυπα, φακέλους για κάθε χρήση, κ.ά.

Επίσης σχεδιάζει ψηφιακές εκδόσεις, λογότυπα και παράγει οπτικοακουστικό υλικό.

Ταχυδρομική Διεύθυνση: Καποδιστρίου 34, τ.κ. 10432, Αθήνα

ΤΗΛΕΦΩΝΙΚΟ ΚΕΝΤΡΟ: 210 5279000 - fax: 210 5279054

ΕΞΥΠΗΡΕΤΗΣΗ ΚΟΙΝΟΥ

Πωλήσεις - Συνδρομές: (Ισόγειο, τηλ. 210 5279178 - 180)

Πληροφορίες: (Ισόγειο, Γρ. 3 και τηλεφ. κέντρο 210 5279000)

Παραλαβή Δημ. Ύλης: (Ισόγειο, τηλ. 210 5279167, 210 5279139)

Ωράριο για το κοινό: Δευτέρα ως Παρασκευή: 8:00 - 13:30

Ιστότοπος: **www.et.gr**

Πληροφορίες σχετικά με την λειτουργία του ιστότοπου: **helpdesk.et@et.gr**

Αποστολή ψηφιακά υπογεγραμμένων εγγράφων προς δημοσίευση στο ΦΕΚ: **webmaster.et@et.gr**

Πληροφορίες για γενικό πρωτόκολλο και αλληλογραφία: **grammateia@et.gr**

Πείτε μας τη γνώμη σας,

για να βελτιώσουμε τις υπηρεσίες μας, συμπληρώνοντας την ειδική φόρμα στον ιστότοπό μας.

